

Les TICE dans le processus d'intégration

Max Durand, professeur au CNEFEI

*Centre National d'Etudes et de Formations pour l'Enfance Inadaptée
58-60 Avenue des Landes 92150 Suresnes*

Centre de formation

Formation CAPA-SH

Une formation de 450 h pour les enseignants du 1er degré exerçant :

- En CLIS 1, 2, 3 et 4,
- En SEGPA ou en UPI.

Centre de formation

Formation 2CA-SH

Une formation de 150 h pour les enseignants du 2nd degré exerçant :

- Dans un collège /lycée « ordinaire » intégrant en individuel des élèves en S. H.
- Dans un collège /lycée « ordinaire » intégrant des élèves HM dans le cadre du dispositif UPI .

Centre d'études et de ressources

Projets d'Etudes et de Recherche,
colloques, journées d'études.

Publications, « Nouvelle revue de l'AI S ».

Productions Audio-visuelles.

Productions informatiques.

Productions informatiques

Site internet www.cnefei.fr

informations, ressources, formations

Des logiciels

outils de formations

outils pédagogiques

Les champs d'application pédagogiques visés

Suppléer les déficits

Augmenter l'efficacité scolaire

Aider la pensée à
se structurer

Transmettre des
connaissances

Améliorer la communication

Logiciels

Un logiciel d'aide au raisonnement : [Eleusis](#) ;

Des outils de remédiation : [Les langagiciels](#) ;

Un dictionnaire LSF : [le Fournier signé](#) ;

Un logiciel de révision du braille abrégé : [Abrège](#) ;

L'accompagnement de l'apprentissage de la lecture et de l'écriture pour des enfants HM : [Pictop](#) ;

Un générateur d'activités multimédia adaptées pour des enfants HM : [Génex](#).

Une trousse de géométrie virtuelle pour enfants HM : [Trousse GéoTracé](#)

L'accompagnement de l'apprentissage de la lecture et de l'écriture pour des enfants HM

Pictop

Un générateur d'activités multimédia adaptées pour des enfants HM

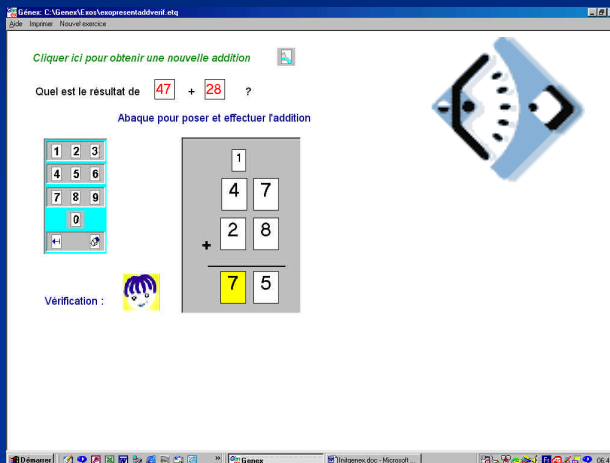

Génex

Site Génex

Une trousse de géométrie virtuelle pour enfants HM

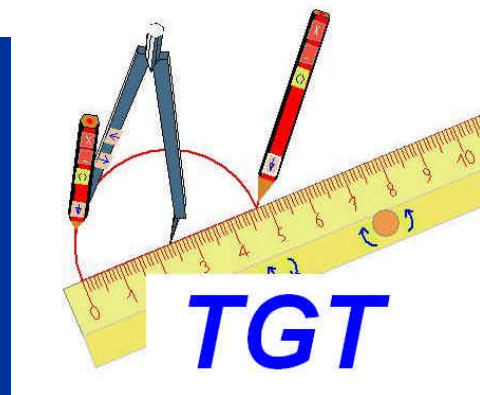
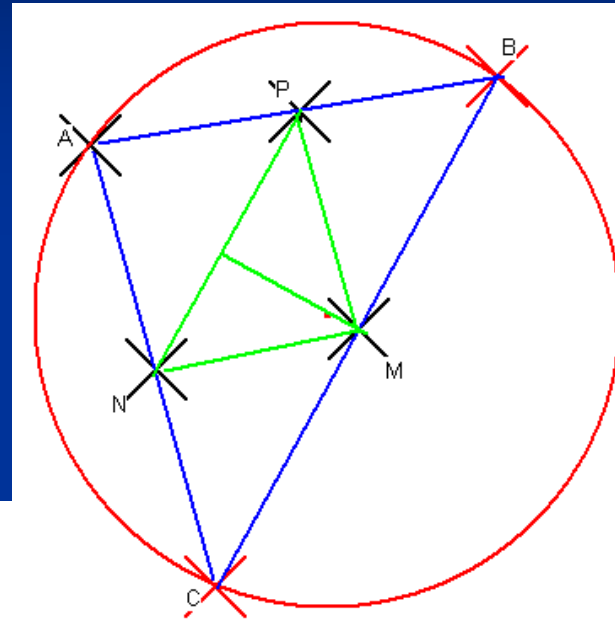
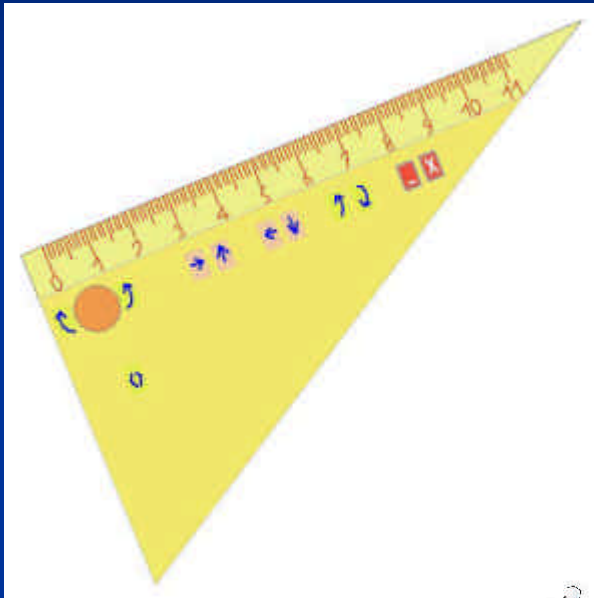

TGT

